



**Paciente:** DANIELE VAILATI DOS SANTOS DA COSTA

**Idade:** 43 **Sexo:** F

**Solicitante:** Dr(a) Carla C. Geiser Holz **Data de Realização:** 03/12/2024 15:15

### Análise McNamara

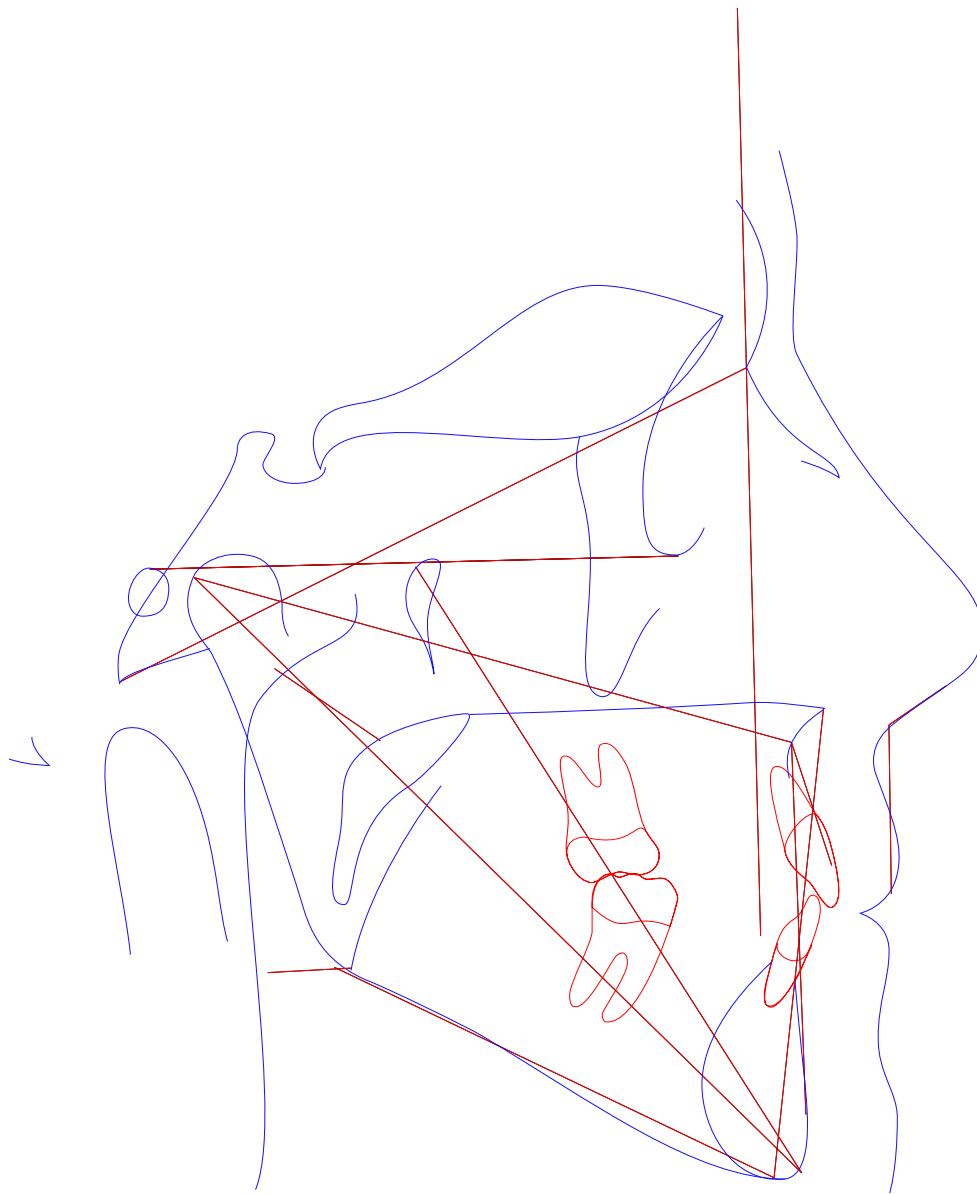



**Paciente:** DANIELE VAILATI DOS SANTOS DA COSTA  
**Idade:** 43 **Sexo:** F  
**Solicitante:** Dr(a) Carla C. Geiser Holz **Data de Realização:** 03/12/2024 15:15

Análise McNamara

	Fator	Valor Obtido	Padrão	Desvio	Classe	Representação Gráfica
Maxila x Base do Crânio						
1	A-N Perpendicular (A-N Po-Or)	5,028mm	1,1 ± 2,7	3,928	Protrusão maxiliar	
2	Ângulo Naso-Labial (Prn.Sn-Ls)	123,565°	104,4 ± 12,5	19,165	Naso-labial aberto	
Maxila X Mandíbula						
3	Co-Gn (Co-Gn)	119,743mm	109-112 ± 6,8	19,165	---	
4	Co-A (Co-A)	87,216mm	99,8 ± 6	-12,584	---	
5	Mx-Md ((f)Mx-Md)	32,527mm	34,5 ± 4	-1,973	---	
6	Ena-Me (Ena-Me)	66,236mm	61-63 ± 5	-1,973	---	
7	Ângulo do Plano Mandibular (Po-Or.Go-Me)	27,019°	21,3 ± 3,9	5,719	---	
8	Ângulo do Eixo Facial (Ba-N.Gn-Ptm)	95,862°	90 ± 3	5,862	Dolicofacial	
Mandíbula x Base do Crânio						
9	Pog-N Perpendicular (Pog-N Po-Or)	5,748mm	-0,3 ± 3,8	6,048	Protrusão mandibular	
Dentes						
10	Sf1/-A Perpendicular (Sf1/-A)	5,237mm	5,3 ± 2	-0,063	Bom posicionamento	
11	Protusão Incisivo Inferior (Ili-A-Pog)	2,342mm	2,3 ± 2,4	0,042	Bom posicionamento	
Vias Aéreas						
12	Nfa-Nfp (Vasp-Vasa)	18,029mm	17,4 ± 4,3	0,629	---	
13	Bfa-Bfp (Vaip-Vaia)	11,749mm	13,5 ± 4,3	-1,751	---	



**Paciente:** DANIELE VAILATI DOS SANTOS DA COSTA

**Idade:** 43 **Sexo:** F

**Solicitante:** Dr(a) Carla C. Geiser Holz **Data de Realização:** 03/12/2024 15:15

## Análise USP

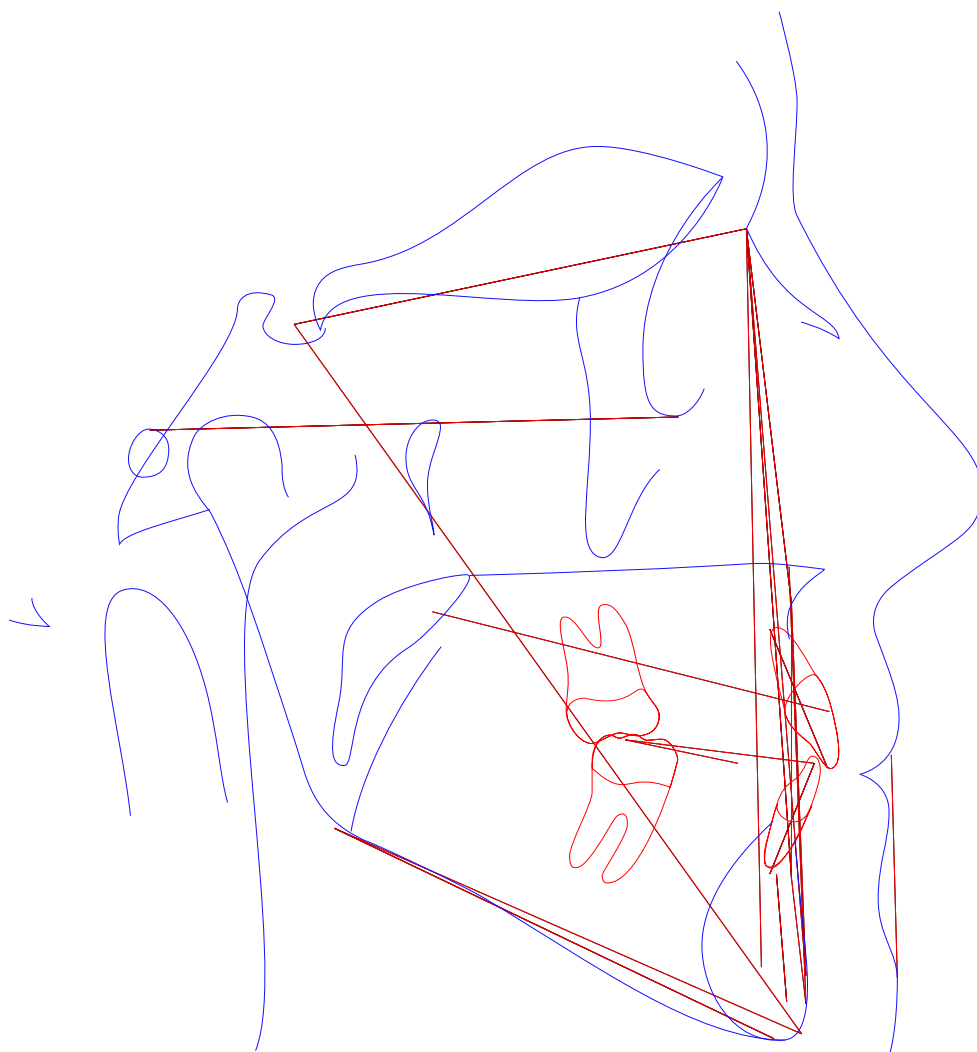



**Paciente:** DANIELE VAILATI DOS SANTOS DA COSTA

**Idade:** 43 **Sexo:** F

**Solicitante:** Dr(a) Carla C. Geiser Holz **Data de Realização:** 03/12/2024 15:15

### Análise USP

	Fator	Valor Obtido	Padrão	Desvio	Classe	Representação Gráfica
1	N-Pog.Po.Orb (N-Pog.Po.Orb)	93,124°	88 ± 1	5,124	---	
2	NAP ((f)NA.APog)	4,644°	0 ± 2	4,644	Perfil convexo	
3	S-N.A (S-N.A)	84,926°	82 ± 2	2,926	Protrusão maxilar	
4	S-N.B (S-N.B)	82,034°	80 ± 2	2,034	Protrusão mandibular	
5	A-N.B ((A-N).(N-B))	2,892°	2 ± 2	0,892	Cl I esquelética	
6	S-N.D (S-N.D)	79,228°	76 ± 0	3,228	---	
7	N-S.Gn (N-S.Gn)	66,364°	67 ± 0	-0,636	---	
8	SN.Ocl (S-N.Ppd-iii)	19,019°	14 ± 0	5,019	---	
9	S-N.Go-Me (S-N.Go-Me)	37,523°	32 ± 0	5,523	---	
10	Go-Gn.Ocl (Go-Gn.Ocl)	11,976°	18 ± 0	-6,024	---	
11	1/.1 ((Ais-lis).(Aii-iii))	135,524°	131 ± 0	4,524	---	
12	1/.NS (1/.NS)	100,628°	103 ± 0	-2,372	---	
13	/1-Orbita (/1-Orbita)	-0,414mm	5 ± 0	-5,414	---	
14	1/.NA (1/.NA)	15,702°	22 ± 5	-6,298	Incisivo superior lingualizado	
15	1/-NA (1/-NA)	2,271mm	4 ± 0	-1,729	bom posicionamento	
16	/1.NB ((iii-Aii).(N-B))	25,881°	25 ± 4	0,881	Bom posicionamento	
17	/1-NB (iii-(N-B))	4,33mm	4 ± 0	0,33	Incisivo superior protuído	
18	/1-NPog (iii-(N-Pog))	3,556mm	0 ± 0	3,556	---	
19	H.N-B (H.N-B)	2,429°	10,5 ± 1,5	-8,071	---	
20	H-Nariz (Pn-LsPog')	13,521mm	10 ± 1	3,521	---	
21	Pog-NB (Pog-(N-B))	1,077mm	---	3,521	---	
22	Eminência Mentoniana (B-E-Go-Me)	9,474mm	7 ± 1	2,474	---	
23	FMIA ((Po-Or).(Aii-iii))	66,658°	68 ± 0	-1,342	---	
24	FMA ((Go-Me).(Po-Or))	27,019°	25 ± 0	2,019	---	



**Paciente:** DANIELE VAILATI DOS SANTOS DA COSTA  
**Idade:** 43    **Sexo:** F  
**Solicitante:** Dr(a) Carla C. Geiser Holz    **Data de Realização:** 03/12/2024 15:15

	Fator	Valor Obtido	Padrão	Desvio	Classe	Representação Gráfica
25	IMPA ((Me-Go).(Aii-lII))	86,324°	87 ± 0	-0,676	---	
26	TPi (TPi)	-9,438mm	---	-0,676	---	
	Grupo					
27	/1-Linha I (Iii-P'E)	-2,488mm	0 ± 0	-2,488	---	
28	Go-Me.V-T (Go-Me.V-T)	59,83°	72 ± 0	-12,17	---	
29	F.V-T (F.V-T)	93,151°	81 ± 0	12,151	---	
30	A-V-T (A-V-T)	5,155mm	3 ± 0	2,155	---	
31	Iii-V-T (Iii-V-T)	6,562mm	6 ± 0	0,562	---	
32	H.V-T (H.V-T)	3,041°	5 ± 0	-1,959	---	
33	NA.APog (NA.APog)	4,644°	---	-1,959	---	
34	Convexidade do Ponto A (A-N-Pog)	2,139mm	---	-1,959	---	



**Paciente:** DANIELE VAILATI DOS SANTOS DA COSTA  
**Idade:** 43    **Sexo:** F  
**Solicitante:** Dr(a) Carla C. Geiser Holz    **Data de Realização:** 03/12/2024 15:15

## ANÁLISE SINTÉTICA

### Análise McNamara

A-N Perpendicular:	Protrusão maxiliar
Ângulo Naso-Labial:	Naso-labial aberto
Ângulo do Eixo Facial:	Dolicofacial
Pog-N Perpendicular:	Protrusão mandibular
Sf1/-A Perpendicular:	Bom posicionamento
Protusão Incisivo Inferior:	Bom posicionamento

### Análise USP

NAP:	Perfil convexo
S-N.A:	Protrusão maxilar
S-N.B:	Protrusão mandibular
A-N.B:	Cl I esquelética
1/.NA:	Incisivo superior lingualizado
1/-NA:	bom posicionamento
/1.NB:	Bom posicionamento
/1-NB:	Incisivo superior protuído